Angetriebene Werkzeuge - DIN 5480 - für SAUTER Revolver
Driven tools - DIN 5480 - for SAUTER turrets

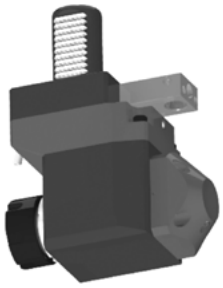

abgewinkelt 90°, zurückgesetzt
angular 90°, offset

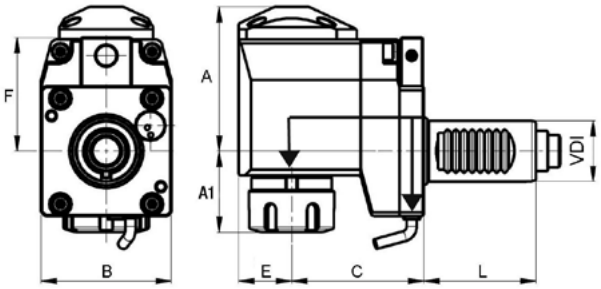

VDI	SZ / *Collet*	IK / *IC*	Richtung / *Direction*	C mm	A mm	A1 mm	L mm	F mm	E mm	B mm	Übersetzung / *Ratio*	Max. Drehmoment / *Max. torque* Nm	Drehzahl / *Speed* min-1		Art.-Nr. / Order no.	EUR
30	ER 25	-	rechts/*right*	75	71	40	55	56	26	64	1 : 1	28	6000	◗	47-80-WVR-30-25	1.901,30
30	ER 25	✔	rechts/*right*	75	74	40	55	56	26	64	1 : 1	28	6000	◗	47-80-WVR-30-25IK	2.028,00

Angetriebene Werkzeuge mit VDI 50 auf Anfrage lieferbar
Driven tools with VDI 50 available upon request

Passende Sicherheitsschlüssel ER siehe Seite 269 / *Suitable safety-spanners ER see page 269*